

¿Qué se puede hacer en la Fase 3?

3

Infórmate en:
infocoronavirus.gva.es

900 300 555

xTi x Mi



GENERALITAT
VALENCIANA

TOTS
A UNA
veu

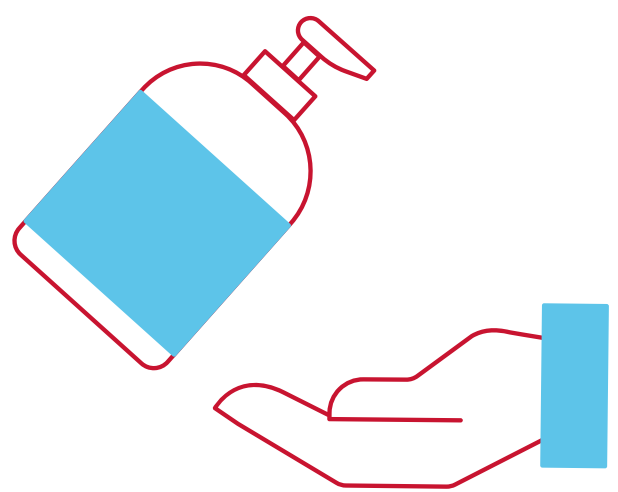

Indicaciones generales

Cualquier actividad permitida deberá desarrollarse en condiciones de seguridad, medidas de prevención e **higiene**, autoprotección y **distanciamiento social** de seguridad.

El uso de **mascarilla** es obligatorio para mayores de 6 años en la vía pública, en espacios al aire libre y en cualquier espacio cerrado de uso público o que se encuentre abierto al público, siempre que no sea posible mantener una distancia de seguridad.

Todos los locales y demás establecimientos, así como el equipamiento, de las actividades permitidas deberán ser periódicamente desinfectados e higienizados.

Se permite el **uso compartido de vehículos privados** limitado a dos personas por cada fila de asientos, con mascarilla y respetando la distancia. No obstante, las personas que residan en la misma vivienda podrán compartir, sin que sea necesario el uso de mascarilla, un mismo vehículo.

En el caso de **motocicletas y ciclomotores** (conductor y pasajero) es obligatorio el uso de guantes y casco integral con visera o mascarilla, si no se convive en el mismo domicilio.

Si tienes síntomas compatibles con coronavirus debes aislarte, quedarte en casa y llamar al 900 300 555 o solicitar cita con tu centro de salud a través de la web de la Conselleria de Sanitat Universal i Salut Pública o de la App GVA CORONAVIRUS.

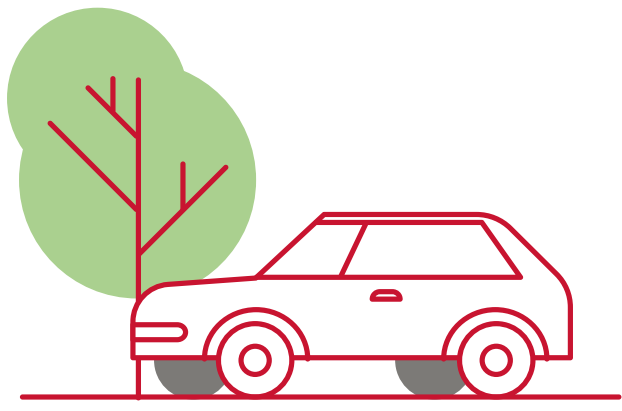

Movilidad

Se podrá circular por las tres provincias de la Comunitat Valenciana (Castellón, Valencia y Alicante) a efectos del proceso de desescalada.

No se permite viajar a otras provincias diferentes a las de la Comunitat Valenciana, salvo por las causas ya contempladas anteriormente: motivos sanitarios, laborales, profesionales o empresariales, de retorno al lugar de residencia familiar, asistencia y cuidado de mayores, dependientes o personas con discapacidad, causa de fuerza mayor o situación de necesidad o cualquier otra de análoga naturaleza.

Desaparecen las franjas horarias para la realización de actividad física.

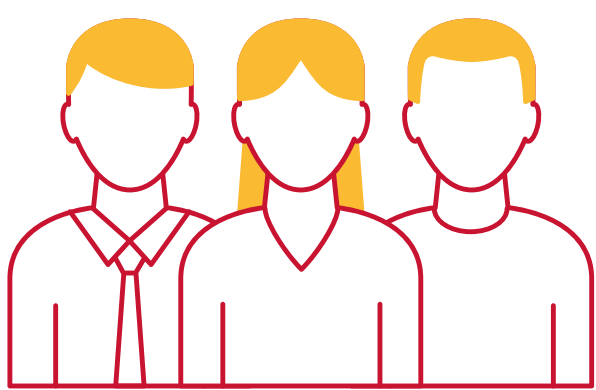

Medidas de carácter social

Se puede mantener contacto social en **grupos reducidos de máximo 20 personas**, excepto en el caso de personas convivientes.

Las personas que residan en un mismo domicilio pueden compartir un mismo vehículo privado.

Velatorios y entierros: límite máximo de 25 personas en espacios cerrados y de 50 si es al aire libre o en la comitiva para la despedida de la persona fallecida.

Se permite la asistencia a **lugares de culto**, siempre que no se supere un **75%** de su aforo.

Ceremonias nupciales y otras celebraciones religiosas: podrán realizarse con un aforo del 75%.

Se pueden visitar **viviendas tuteladas**, centros residenciales de personas con discapacidad y centros residenciales de personas mayores. En este último caso preferentemente en supuestos excepcionales.

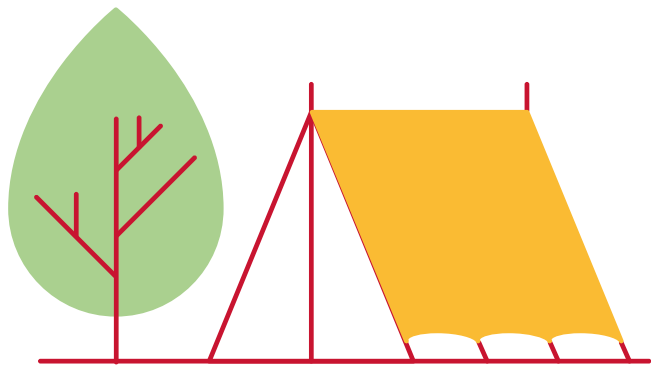

Turismo

Las empresas registradas pueden realizar **turismo activo** y de naturaleza en grupos limitados de hasta 30 personas.

Los **guías turísticos** trabajarán mediante cita previa y los grupos serán de un máximo de 20 personas.

Hoteles y alojamientos turísticos: pueden disponer de hasta un 75% de su capacidad y utilizar las zonas comunes manteniendo en éstas también el 75% del aforo.

Las **piscinas recreativas**, y las de hoteles y urbanizaciones no superarán un aforo máximo del 75% garantizando la distancia de seguridad y con horarios por turnos.

Se permite el **transporte turístico de pasajeros y la navegación de recreo**.

Reabren los **centros recreativos turísticos**, parques de atracciones, zoológicos y acuarios. Se limitará el aforo total al 75% y a un tercio el aforo en las atracciones y lugares cerrados.

En las **atracciones de Feria** se ocupará el 50% de cada fila, siempre que guarden la distancia mínima de seguridad de 1,5 metros. En el caso de atracciones que no tengan asientos incorporados, se podrán utilizar siempre que se mantenga un aforo máximo del 50% de la capacidad de la instalación.

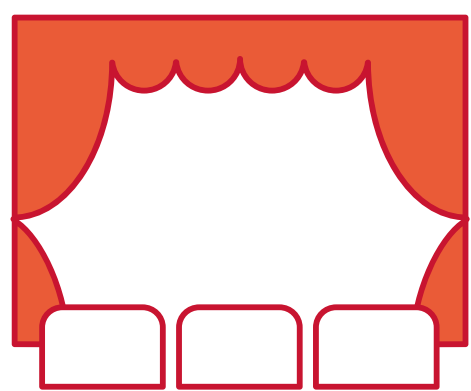

Cultura

Bibliotecas con un 75% de aforo. **Museos y Salas de exposiciones** al 75% del aforo. **Monumentos y equipamientos culturales** siempre que no superen un 75% de su aforo y un máximo de 20 personas.

Cines, teatros, auditorios, circos y espacios similares, con butacas preasignadas y hasta un 75% de su aforo.

Reabren las plazas de Toros y otros espectáculos al aire libre al 50% de su aforo y con un máximo de 800 personas.



Deporte y ocio

Los deportistas integrados en clubes participantes en **ligas no profesionales federadas** podrán realizar entrenamientos tácticos en grupos de hasta un máximo de 30 personas, evitando contacto físico.

Las **instalaciones deportivas cubiertas**, al aire libre y centros deportivos se organizarán por turnos horarios y se permite la actividad en grupos de hasta 20 personas en espacios cerrados y 30 en abiertos, sin contacto físico. Se podrán utilizar los vestuarios.

Las **piscinas** deportivas: distancia de seguridad de una persona por 4m², o si son clases grupales con un máximo de 10 personas.

La **práctica deportiva al aire libre** podrá hacerse en grupos de hasta 30 personas.

Las **escuelas de verano** pueden realizar sus actividades limitando el número de participantes al 75% del número habitual y hasta un alumnado máximo de 100 en espacios cerrados y 250 en espacio abiertos.

Se permiten actividades de tiempo libre para la población infantil y juvenil.

Cuando el desarrollo de las actividades se lleve a cabo al aire libre, se deberá limitar el número de participantes al 75% de la capacidad máxima habitual, con un máximo de **250** participantes, incluyendo los monitores.

Cuando las actividades se realicen en espacios cerrados, se deberá limitar el número de participantes a un tercio de la capacidad máxima habitual; con un máximo de **100** participantes, incluyendo los monitores.

Durante el desarrollo de las actividades grupales se deberá organizar a los participantes en grupos de hasta un máximo de 15 personas, incluido el monitor.

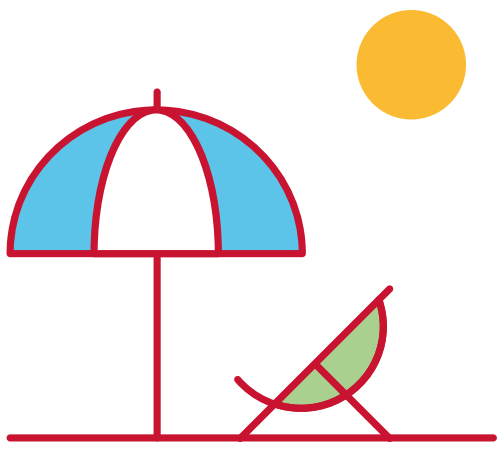

Uso de playas

Se permite ir a las playas en **grupos máximo de 15 personas**, excepto en el caso de personas convivientes.

Se debe establecer una distribución espacial que garantice la **distancia de seguridad** de al menos dos metros entre los usuarios mediante señales en el suelo limitando los espacios.

Todos los objetos personales, como toallas, tumbonas y elementos similares, deben permanecer dentro del perímetro de seguridad de dos metros establecido.

Se recomienda que los ejes de las sombrillas no se instalen a distancias inferiores de 4 metros.

Se permite la práctica de actividades deportivas, profesionales o de recreo, **siempre que se puedan desarrollar individualmente y sin contacto físico**, permitiendo mantener una distancia mínima de dos metros entre los participantes.

Se podrá hacer uso de las duchas, aseos y vestuarios limitando la ocupación a una persona.



Escuelas y parques infantiles

Se permite la **reapertura de escuelas infantiles** privadas y de las escuelas infantiles municipales que imparten el primer ciclo de educación infantil de 0 a 3 años, autorizadas por la Conselleria de Educación, Cultura y Deporte, a partir del día 19 de junio.

Se permite la reapertura al público de los parques infantiles recreativos.

En todo caso deberán respetarse las medidas de seguridad e higiene establecidas por las autoridades sanitarias.

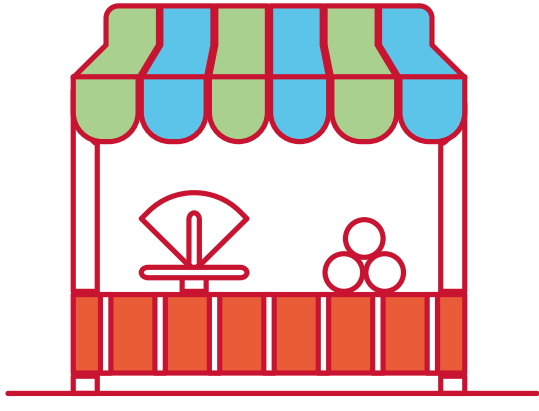

Comercio

Comercio minorista y de prestación de servicios puede abrir **ampliando al 75% el aforo** sus locales.

Mercados al aire libre o de venta no sedentaria en la vía pública (mercadillos), deben limitar la afluencia de clientes asegurando la distancia social de dos metros.

Parques y centros comerciales: aforo máximo del 75% en los establecimientos comerciales y del 60% en las zonas comunes.

Se pueden utilizar las **zonas comunes y recreativas infantiles, ludotecas** o áreas de descanso, siempre que se garantice el aforo y la distancia mínima de seguridad.

Aseos familiares. El uso de aseos familiares y salas de lactancia se restringirá a una única familia, no pudiendo simultanear su uso dos unidades familiares.

Reabren los establecimientos de juegos y apuestas, como casinos, establecimientos de juegos y azar, salones de juego y salones recreativos, rifas y tómbolas, locales de apuestas y otros locales de actividad recreativa de juegos y apuestas. No se deberá superar el 50% del aforo autorizado.



Congresos y ferias comerciales

Congresos, encuentros, reuniones de negocio, conferencias y eventos sin superar en ningún caso los 100 asistentes.

Reabren las ferias comerciales, las instituciones feriales de la Comunitat Valenciana— Feria de València e Institución Ferial Alicantina— con las mismas condiciones que los parques comerciales.



Hostelería y restauración

Los locales de hostelería y restauración **no pueden superar el 75% de su aforo.**

Está permitido el **consumo en la barra** siempre que se garantice la distancia mínima de seguridad.

Las **terrazas** aumentan su aforo **hasta el 100%** y con una ocupación máxima de **20** personas por mesa o agrupación de mesas.

Deberá asegurarse, asimismo, que se mantiene la debida distancia física de al menos dos metros entre las mesas o, en su caso, agrupaciones de mesas.

Reabren las discotecas y bares de ocio nocturno con **1/3** de su aforo. La pista de baile o similar, se utilizará para instalar mesas o agrupaciones de mesas, pero no se puede dedicar al baile.

Se debe procurar el pago con tarjeta u otros medios que no supongan contacto físico entre dispositivos, evitando, en la medida de lo posible, el uso de dinero en efectivo.

xTi x Mi

Infórmate en:
infocoronavirus.gva.es

900 300 555



GENERALITAT
VALENCIANA

TOTS
A UNA
veu